

FOOTBALL CLUB LUTRY

BULLETIN OFFICIEL

Décembre 2021



Route du Lac 1 • 1094 Paudex • Tél. 021 791 10 51 • Fax 021 791 53 42
www.carrosserie-de-paudex.ch

La Barca

Restaurant Pizzeria

Truffes et Bolets

Poissons et crustacés

Cuisine italienne

Spécialités portugaises

Suggestions de saison

Fêtes de famille & Banquets



Grand Rue 34
1095 Lutry

021 791 59 43
www.la-barca.ch





Mot du Président



Meilleurs vœux !

Comme vous le verrez dans ce bulletin, le premier tour de la saison 2021-2022 a pu se dérouler de manière ordinaire, si nous pouvons le dire ainsi, après deux saisons bien bancales dues à l'environnement sanitaire que nous connaissons trop bien.

Les résultats sportifs sont excellents après ce premier tour et toutes nos équipes d'actifs jouent les premiers rôles dans leur championnat respectif. Nous savons bien sûr que tout reste « fragile » dans le football et que la saison sera encore longue.

Notre mouvement des Juniors rencontre des records de fréquentation et ce fut un immense plaisir d'avoir pu renouer avec notre traditionnel repas de soutien des Juniors en accueillant pas loin de 200 personnes en novembre dernier au Grand-Pont.

L'ensemble du comité du FC Lutry vous adresse ses meilleurs vœux pour les Fêtes de fin d'année et se réjouit de vous retrouver en bonne forme en 2022!

Jean-Daniel Jayet
Président



De gauche à droite: **Jean-Daniel Jayet**, président; **David Tschudi**, président des Juniors; **Frédéric Zurcher**, marketing et communication; **Matthieu Signer**, logistique; **Nando Celli**, événements; **Jean-Daniel Conus**, La Revue du FC Lutry; **Sacha Schlup**, président des actifs; **Michel Albieri**, trésorier et état-major



A. & C. CHEVALLEY
PROPRIÉTAIRES – VIGNERONS

RUE DU VILLAGE 32 – SAVUIT
1095 LUTRY EN LAVAUX
021 791 14 69
INFO@ANDRECHEVALLEY.CH

PLUS DE 100 ANS DE TRADITION

WWW.ANDRECHEVALLEY.CH

**Le FC Lutry a décidé de se mettre à la page,
ou plutôt aux pages.**

En effet, il s'en passe des choses, au bord des terrains,
à côté, dans les manifestations avec le FC Lutry.

Nous souhaitons vous donner des nouvelles
du FC Lutry de manière plus proactive par le biais de
Facebook, Instagram et sur notre site www.fclutry.ch.

Suivez-nous régulièrement et alimentez également
notre album de famille.

Abonnez-vous sans tarder
FC_lutry_officiel



LUTRY VOYAGES & CHAILLY VOYAGES

JUSQU'AU BOUT DE VOTRE REVE

*Jean-Marc Ludi et son équipe sont à votre disposition
pour vos vacances, voyages ou sorties de groupe.*

*Lutry Voyages: Place des Halles 3 - 1095 Lutry - Tél. 021/793.18.93
Chailly Voyages: Avenue de Chailly 4 - 1012 Lausanne - Tél. 021/652.32.05*

www.lutryvoyages.ch



Kiosque / Bazar

Günay Karabulut 021/791 42 04

Portable: 079/962 70 12

gunay@tvtmail.ch

Grand-Rue 7

1095 Lutry

**Café - Restaurant
LA TOUR**

Hugues Gérigué
et Famille



Rue des Terreaux 1
Tél. +41 (0)21 791 32 32

CH-1095 Lutry
TVA 675094



Message d'amour
ou d'amitié

Histoires de Fleurs

confectionne

pour vous tous les arrangements floraux

Véronique Vulliez

Fleuriste

Avenue C.-F. Ramuz 34
1009 Pully

Tél./Fax 021 728 18 49

Livraisons à domicile - parking à disposition



Chères supportrices, chers supporters du FC Lutry,

Cette saison, notre section des actifs est composée de 3 équipes et à la fin de ce 1^{er} tour, les résultats obtenus sont plus que prometteurs pour la suite.

L'objectif pour nos juniors A est atteint car ils terminent à la 3^e place signification du maintien pour le 2^e tour dans la catégorie Promotion. En mars 2022, les compteurs seront remis à zéro et à la fin du 2^e tour, les 2 premiers obtiendront une promotion en Youth league qui est la catégorie la plus haute avant l'élite. Nos jeunes sont également toujours en course pour la coupe vaudoise et joueront un quart de finale le mercredi 6 avril 2022. L'équipe est entraînée par Georges Lehnheer assisté par Cédric Sartoretti.

Notre seconde équipe qui évolue en 4^e ligue est entraînée par Jean-Pierre Hugentobler assisté par Joao Barreiros. Actuellement, ils occupent la 1^{re} place à égalité de points avec le FC Chile Sport. La saison avait pourtant mal commencé avec 2 défaites mais les joueurs ont su vite retrouver confiance et motivation pour ne plus lâcher de points et finir par une belle victoire 5-0 lors du match vs Chile Sport. Finir aux 2 premières places lors du second tour, leur permettrait d'accéder aux finales en vue d'une promotion en 3^e ligue.

Quant à notre équipe fanion qui évolue en 2^e ligue entraînée par Valter Pedro et assisté par Marvin Jordan, après 13 matches, ils se positionnent à la 4^e place à 6 points du leader Montreux-Sports. Belle performance qui est le résultat d'un travail de qualité et d'un groupe soudé et motivé. Le second tour s'annonce captivant et les joueurs et le staff auront à cœur de poursuivre leur championnat par le derby à Pully le dimanche 13 mars 2022.

Comme vous pouvez le constater, le 2^e tour s'annonce vraiment passionnant car nos 3 équipes n'ont jamais été aussi proches de réaliser de grosses performances. Je remercie les entraîneurs pour l'excellent travail et leur engagement de tous les jours.

Pour terminer, j'aimerais vous encourager à venir nombreux au bord du terrain au second tour afin d'encourager nos joueurs qui le méritent et partager de belles émotions sportives.

Portez-vous bien, passez de bonnes fêtes en famille et rendez-vous pour la reprise en mars 2022.

Sacha Schlup
Président des Actifs



Station-service

Juan-Carlos Fernandez

Route de Lavaux 12, 1095 Lutry

021 791 46 60

**SHOP - ALIMENTATION
OUVERT 7/7**

Lundi - Samedi: 6h30 - 21h30

Dimanche: 7h00 - 21h00



Muriel

Massage Métamorphique

Equilibrage énergétique

Chi Nei Tsang

Drainage manuel

Massage en Lemniscate

Spagyrie

Ventouses

Tel. : 079 294.90.42 Ch. de la Cure 2
Email: muriel@utxnet.ch 1092 Belmont

LAUSANNE - PARKING GRATUIT

Restaurant La Molisana





Mot du Président de la section Juniors



Pour ce numéro de notre bulletin j'ai le plaisir de vous présenter plus en détail notre structure d'équipes juniors en catégorie D.

La catégorie juniors D regroupe les joueurs de moins de 13 ans (M13) et de moins de 12 ans (M12).

Pour cette saison 2021-2022 ce sont donc les joueurs nés en 2009 et 2010 qui sont autorisés à jouer dans cette catégorie.

Les matches se déroulent dans un format avec neuf joueurs de champ. Depuis plusieurs saisons maintenant, notre club possède trois équipes de juniors D (D1, D2, D3).

L'équipe D1 (M13) est entièrement composée de juniors nés en 2009.

L'équipe D2 (M12) est entièrement composée de juniors nés en 2010. L'équipe D3 est quant à elle composée d'un mix de juniors nés en 2009 et 2010.

Notre équipe D1, coachée par Maxime Augsburger et Giangiuseppe Torsiello effectue trois entraînements hebdomadaires. Elle a réussi l'exploit de terminer ce premier tour invaincue du groupe 2 au niveau 1^{er} degré.

Notre équipe D2 coachée par Daniele Cerza et Julien Hediguer, a réalisé un très beau premier tour avec plusieurs victoires dans son groupe 7 au niveau 1^{er} degré.

Notre équipe D3, coachée Vahid Assef et Junio Valerio Palomba, termine ce premier tour avec neuf victoires et seulement deux défaites dans le groupe 17 au niveau 2^e degré.

Un grand merci aux six entraîneurs tous diplômés Jeunesses et Sports. Grâce à eux chaque semaine sept entraînements de qualité sont dispensés à ces trois équipes sur nos terrains du Grand-Pont et de Chanoz Brocard.

Nul doute que nos juniors D sont d'ores et déjà prêts pour le grand saut vers le foot à onze la saison prochaine.

David Tschudi

Président de la section juniors



Equipe D1, saison 2021-22



Equipe D2, saison 2021-22



Equipe D3, saison 2021-22



Magasins:

1095 LUTRY

- Grand Rue 22
- Terreaux 15

Tél. 021 791 19 82

- Center commercial «les Moulins»
Route de l'ancienne Ciblerie 2

Bureau:

Rue Verdaine 8
1095 LUTRY
Tél. 021 791 76 86 Fax
021 791 76 87

Magasins:

1005 LAUSANNE
Avenue du Théâtre 16
Tél. 021 312 90 07

1006 LAUSANNE
Avenue du Servan 36
Tél. 021 616 32 81

1012 LAUSANNE
Avenue de Chailly 2
Tél. 021 652 27 65

Vincent et Romaine Dozin
E-mail: patisserievincent@bluewin.ch



www.rivagelutry.ch

021 796 72 72

32 chambres pour vous accueillir
Une Région, une Culture, un Rivage



021 799 50 90 www.ipsa-isolations.ch





Le fair play

Selon le Larousse, la définition du fair play semble assez simple et ne laissant que peu de place à l'équivoque: Pratique du sport dans le respect des règles, de l'esprit du jeu et de l'adversaire.

Bien que dans les grandes lignes, ces « directives » puissent facilement être mises en pratique, dans la pratique justement, l'histoire est toute autre, sans pour autant en faire une généralité.

Nous avons tous, je pense, le souhait en nous rendant au stade, ou pour aller voir tout autre sport, de pouvoir passer un bon moment de détente, d'échanges, tout en profitant d'un beau spectacle.

Il m'est arrivé ces derniers temps d'aller gaiement au Grand Pont ou dans d'autres contrées, avec cet esprit-là. La réalité fut bien malheureusement toute autre. Insultes, toutes sortes de noms d'oiseaux, débuts de bagarre, incitations à l'agression physique et j'en passe. Un bref retour au temps des gladiateurs. De là, j'en suis reparti tout penaud, à la limite même de parfois me sentir menacé physiquement. Bref, adieu plaisir simple du jeu et de la rencontre.

Il n'en fallait pas moins, alimenté encore par quelques faits « divers » survenus de ci de là pour traiter ce sujet dans ce dernier bulletin annuel.

Le fair play a cette notion de respect, pour le jeu, pour l'adversaire. Certes la victoire est importante mais la manière l'est également, surtout.

Le manque de fair play débute déjà chez les tout petits. Provenant non pas de ses petites têtes blondes, mais souvent de la part de parents qui voient en eux les nouveaux espoirs du football suisse, voire même international. Il n'est pas rare de voir aux abords des terrains de telles pancartes (image). L'idée de camaraderie, plaisir, fun s'en est-elle allée? Que de rage parfois s'empare de ces spectateurs, entraîneurs et joueurs. Un remake de Mad Max quelques fois. A nouveau, je ne fais pas de généralités, mais ce sont des constats.

En Suisse également, dans le foot amateur, certains se sont même vus condamner à la prison pour des gestes déplacés sur le terrain et aux abords. Où allons-nous?

Compte tenu de la recrudescence du nombre de cas, et de la gravité de ceux-ci, des associations se sont créées et prennent ce sujet à bras le corps pour combattre des mots, actes peu flatteurs.

Il est de la responsabilité de chacun, entraîneurs, arbitres, parents, joueurs, supporters de combattre ce fléau qui ne génère rien de bon, tant sur le terrain que pour tous ceux qui souhaitent profiter de bons moments.



Fair play

Il n'y a QUE 5 règles pour le fair-play

1. Je montre l'exemple
2. J'accepte les décisions
3. Je joue de manière responsable
4. Je garde mon calme
5. Je pense et agis positivement

Une fois encore, sur le papier, tout semble simple. Mais il est vrai que dans l'action, tout peut changer. Un sentiment d'injustice sur un pénalty inexistant, une faute non sifflée ou grossière, des insultes ou intimidations....et le sang peut rapidement ne faire qu'un tour et tout dégénère. La nature humaine refait surface parfois de manière inappropriée.

Laissons la place à quelques interviews et façons de voir le fair play par des membres du FC Lutry

LE COURRIER

LAVAUX | ORON | JORAT

RolandForney & fils sa

• Ferblanterie • Couverture

Av. des Oiseaux 13 - CP 109 - 1000 Lausanne 18
Info@forneyferblanterie.ch
t. 021 647 21 06 • f. 021 647 40 08



Succursale:
Chemin du Miroir 31
1090 La Croix s/Lutry

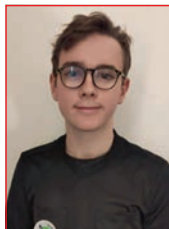

Interview de Jules Leuba,
joueur de notre équipe B1 et arbitre juniors D depuis 6 mois

Que signifie le fair play pour toi ?

Le fair play, c'est le respect des autres, à commencer par l'adversaire et l'arbitre, mais aussi les coéquipiers et le public.

Quelle image en as-tu sur et en dehors du terrain ?

Sur le terrain, c'est respecter son adversaire et admettre que l'arbitre peut se tromper et désavantager mon équipe sans le vouloir. En-dehors du terrain, c'est accepter que l'autre n'est pas forcément d'accord avec moi.

Comment vois-tu évoluer le fair play depuis quelques années ?

Etant donné que je n'arbitre pas depuis très longtemps je n'ai pas assez de recul pour réellement voir une évolution.

Que fais-tu à ton niveau pour le fair play ?

Quand j'arbitre, je suis attentif au fair play des joueurs et des entraîneurs. Quand je joue, j'essaie d'être cohérent avec les principes que je défends comme arbitre, et aussi respecter l'adversaire.

Que penses-tu que les associations puissent faire de plus ?

Les associations devraient obliger les joueurs ayant reçu un carton rouge, d'arbitrer un match de junior E. De plus, ceux qui reçoivent un carton rouge, en raison d'antijeu ou d'une faute en dehors du jeu devraient payer une partie de l'amende. Les clubs de leur côté devraient inciter, de manière générale, les jeunes joueurs, à partir d'un certain âge, à arbitrer des matches de junior F ou E.

Comment penses-tu qu'il soit possible de lutter contre le manque de fair play, sur le terrain et aux alentours ?

Souvent les joueurs exigent que l'arbitre soit parfait et ainsi ne tolèrent aucunes erreurs de sa part. La première chose qui vient à l'esprit lors de son premier arbitrage est la difficulté d'être juste et de ne pas faire d'erreurs durant la totalité du match. C'est en cela qu'inciter les joueurs à arbitrer aiderait à lutter contre le manque de fair play qui est souvent dû à la frustration vis-à-vis de l'arbitre et des adversaires.

RAMOS CONSTRUCTION

Entreprise générale en bâtiment
et génie civil

José Ramos

Chemin d'Orzens 58
1095 Lutry

Tél. 021 791 47 21 – Fax 021 791 65 33
Natel 079 205 46 54

Moutarlier

LES ARTISANS DU GOÛT



*Relais
Desserts*

Grand'Rue 1
1095 Lutry

Tél: **021 791 59 80**

Ouvert le dimanche



Carrosserie de Lutry SA

Tôlerie – Peinture – Géométrie
Dépannage 24h/24 – 7/7 – **Toutes marques**

Anne Henriksen

Rte de la Conversion 271
1093 La Conversion

Tél. 021 791 23 60
www.carrosserielutry.ch
info@carrosserielutry.ch

Arcades Coiffure
HOMME - FEMME - ENFANT

LILIANE LIPIZZI

GRAND-RUE 17 _ 1095 LUTRY
021 791 44 33

VARRIN SA
FLORIAN BOBST

PLÂTRERIE - PEINTURE
Revêtement et isolation de façades

MAÎTRISE FÉDÉRALE

Tél. 021 624 44 82 - Fax 021 624 56 82
www.sa-varrin.ch

Succursale / Dépôt :
Chemin du Vernay à Gland

Les Corbes 1 - 1121 BREMBLENS
varrinsa@sa-varrin.ch



FERBLANTERIE – COUVERTURE
APPAREILLAGE – ENTRETIEN

P. BOUDRY Sanitaires SA
LUTRY
Tél. 021 791 13 12



Interview de **Valter Pedro**, entraîneur de notre 1^{re} équipe

Que signifie le fair play pour toi ?

Bonnes actions. Il faut impérativement du respect, que ce soit dans le jeu, envers son adversaire, les entraîneurs, les arbitres et le public. C'est l'ensemble de ces composantes qui permettra d'avoir du beau jeu

Quelle image en as-tu sur et en dehors du terrain ?

La 1^{re} équipe a une bonne image et j'en suis fier. Comme dans tous les sports, il y a des émotions, ceci n'est pas toujours facile de les contenir. Surtout pendant les phases de jeu. Mais à la fin, j'ai toujours pu constater le respect.

Comment vois-tu évoluer le fair play depuis quelques années ?

Comme je le disais, il y a beaucoup d'émotions et parfois ça peut dégénérer. Il suffit parfois, selon le résultat en cours par exemple, qu'une petite erreur d'arbitrage échaude même les esprits les plus calmes. Un sentiment d'injustice peut engendrer des réactions parfois vives, mais au final, je ne dirais pas que c'est mieux ou moins bien qu'avant, c'est peut-être parfois un peu différent

Que fais-tu à ton niveau pour le fair play ?

Il y a beaucoup de jeunes dans notre équipe, ils ont la fougue, la rage de vaincre et leur parle souvent de comment gérer leurs émotions. Ils ont tous beaucoup de respect, mais parfois, les émotions prennent le dessus et j'essaie donc de leur inculquer comment mieux les gérer, ou les gérer différemment.

Que penses-tu que les associations puissent faire de plus ?

On peut toujours faire plus, mais peut être avec plus de dialogue sur le terrain, plus de convivialité, ceci pourrait arranger parfois un peu les choses. Il faut parfois être moins dans la confrontation, même si finalement c'est pour gagner que nous sommes sur le terrain. Mais globalement, je trouve qu'il y a beaucoup de respect dans la 2^e ligue.

Comment penses-tu qu'il soit possible de lutter contre le manque de fair play, sur le terrain et aux alentours ?

Encore et toujours, je reviens au calme, le dialogue et la maîtrise de ses émotions, malgré certaines frustrations.

Autocorner

— différent depuis 1990 —

**Notre motivation...
votre extrême satisfaction !**



Découvrez un service différent!

Autocorner Lutry

021 796 22 22 - www.autocorner.ch





Interview de **Valentin Conus**, capitaine et joueur de notre 1^{re} équipe

Que signifie le fair play pour toi ?

De mon point de vue, le fair play c'est le respect de l'adversaire et des arbitres. Il est clair que la beauté du jeu, du sport c'est aussi un match réglo ou finalement le plus fort en ressort vainqueur

Quelle image en as-tu sur et en dehors du terrain ?

Le respect autour des terrains est positif, mais bien entendu il peut être amélioré. Globalement entre les équipes, ça se passe bien, mais il y a encore des efforts à faire envers les arbitres, de la part des joueurs et également des spectateurs.

Comment vois-tu évoluer le fair play depuis quelques années ?

Je dirais que c'est en amélioration depuis quelques années. Il y avait passablement de bagarres précédemment mais depuis quelques temps, nous en entendons moins parler. Au niveau des spectateurs, j'ai également constaté moins de débordements

Que fais-tu à ton niveau pour le fair play ?

En tant que capitaine, je me dois d'être exemplaire. J'essaie de parler personnellement à l'arbitre, sans trop d'énervement. Parfois ce n'est pas si simple, mais il faut garder son calme le plus possible, toujours dans le respect, même si nous ne sommes pas toujours d'accord sur les décisions prises.

Que penses-tu que les associations puissent faire de plus ?

Je pense que plus de sensibilisation auprès des jeunes est importante. En effet, il serait peut-être bien également intéressant de présenter la situation de l'arbitre, son point de vue et ses contraintes pourrait aider.

Comment penses-tu qu'il soit possible de lutter contre le manque de fair play, sur le terrain et aux alentours ?

Il faudrait vraiment une prise de conscience générale que le foot est un sport, un beau sport et que le fair play en fait pleinement partie, ce qui le rend encore plus beau. Bien entendu des sanctions plus importantes pourraient être une solution également, mais je ne suis personnellement pas très favorable.

Lunetterie

DE PÉPINET
ST-FRANCOIS S.A.



Pascal **BARONE**

5 rue Pépinet, CH-1003 Lausanne

Tél : +41(0) 21 312 22 51 Fax : +41(0) 21 312 22 52

pbarone@lunetteriedepinet.ch





Interview de **Maxime Augsburg**, entraîneur de notre équipe de Juniors D

Que signifie le fair play pour toi ?

Pour moi, le fair play, c'est avant tout le respect du jeu et de l'adversaire, de l'entraîneur, des joueurs et supporters.

Quelle image en as-tu sur et en dehors du terrain ?

C'est le fondement du sport, s'il n'y a pas de fair play, le sport n'existe pas et sans certaines règles, ça part dans tous les sens. Bien entendu, il y a l'éducation qui entre aussi en ligne de compte.

Comment vois-tu évoluer le fair play depuis quelques années ?

De mon côté, je trouve que ça va dans le bon sens. Ça s'améliore. Il y a encore bien évidemment quelques cas occasionnels et exceptionnels, mais tant du côté des parents que des petits, il y a du mieux.

Que fais-tu à ton niveau pour le fair play ?

J'insiste sur le fait qu'il faut jouer au foot correctement en respectant l'autre, ne pas le dénigrer. Malgré le score, il y a toujours des personnes en face. Il faut rester focalisé sur son jeu, rester humble et bien évidemment savoir rester maître de soi.

Que penses-tu que les associations puissent faire de plus ?

Certes il y a des responsables fair play, il faudrait que ceux-ci contrôlent plus régulièrement les matches et que des sanctions plus fortes puissent être appliquées en fonction de certains cas spécifiques.

Comment penses-tu qu'il soit possible de lutter contre le manque de fair play, sur le terrain et aux alentours ?

Cette question n'est pas simple, mais pour les alentours, peut-on vraiment faire quelque chose ? Pour ma part, je me focalise sur les jeunes qui sont « à notre charge » mais pour ce qui est de l'environnement, c'est plus compliqué. Je mets personnellement plus l'accent sur la sensibilisation par exemple.



Prik Thai Traiteur

Cuisine Thai à Domicile

Fêtes, Banquets, Anniversaires

Panya Meienhofer

Tel : 021/312 63 57

Nat : 079/372 13 41



Stéphane Flückiger

MAÎTRE RAMONEUR OFFICIEL

Partenaire énergie 2000

Spécialiste communal en prévention des incendies

Chemin du Théâtre 1A – 1077 Servion

Tél. 021 903 36 67



Le Richelieu

Marie-Louise Herzig
Dominique Schmidt

Tél. 021 791 18 67

Places des Halles
1095 Lutry

Domaine du Clos des Cloîtres

FRANÇOIS ROUSSEIL, VIGNERON-PROPRIÉTAIRE

40, ROUTE DE BOSSIÈRE
CH-1095 SAVUIT/LUTRY



TÉL. 078 645 75 28
[INTERNATIONAL ++41 21]
francois.rousseil@bluewin.ch

NOUS AVONS LE 4x4
POUR TES AVENTURES.
RAV4 HYBRID.



TOYOTA

ALWAYS A
BETTER WAY

100% 4x4. 100% HYBRIDE.

Garage Petite Corniche
Lutry

Garage de la Petite Corniche

Michel Delessert SA
route de la Petite Corniche 5
1095 Lutry - 021 791 52 65
www.garage-petite-corniche.ch

Toyota et Lexus service

Une entreprise familiale
à votre service
Lu-Ve 7h30-12h 13h30-18h
Sa 9h-12h

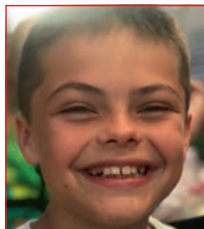

Interview de **Luca Baertschi**, joueur en Juniors D1

Que signifie le fair play pour toi ?

Pour moi, le fair play c'est être correct vis-à-vis de l'adversaire, de l'arbitre et des spectateurs

Quelle image en as-tu sur et en dehors du terrain (joueurs/entraîneurs/spectateurs) ?

Dans ma catégorie de jeu, c'est moyennement respecté sûr et en dehors du terrain malheureusement

Comment vois-tu évoluer le fair play depuis quelques années ?

Je trouve qu'il y a de moins en moins de fair play avec l'augmentation de l'âge

Que fais-tu à ton niveau pour le fair play ?

Comme il y a de l'émotion dans le football, je fais au mieux et j'essaie de respecter les consignes de l'entraîneur

Que penses-tu que les associations puissent faire de plus ?

Il faudrait que nos entraîneurs nous en parlent à l'entraînement, avant les matches, régulièrement

Comment penses-tu qu'il soit possible de lutter contre le manque de fair play, sur le terrain et aux alentours ?

Je pense que s'il y avait plus de sanctions rapidement, ça pourrait aider



Cardinaux Electricité SA

Installations électriques Dépannage Maintenance

Cardinaux Electricité SA
Grand-Rue 76
1095 Lutry

021 791 44 44
www.cardinaux-electricite.ch



Claude Mingard
Vigneron-Encaveur
Appellation Villette

Le Chaney 52 – 1095 Lutry
Tél. 021 791 51 66 – Natel 079 637 90 69
E-mail: c.mingard@vtx.ch



OPTIQUE

Centre Coop « Les Moulins »
Rte de l'Ancienne Cibleirie 2

MB Optique

Aujourd'hui pour voir demain...

Vous êtes les bienvenus !



TOURNESOLS ET MARGUERITES
mode enfantine

Tél. 021 / 791 42 72 • Fax 021 / 791 40 72 • Rue de l'horloge 2 • 1095 Lutry

ZIM'S Bike

VELOS ' VTT ' E-BIKE
Réparation toutes marques

Ch. de Toffeyre 11 (après Batiplus) - **LUTRY**
Tél. 021 791 64 03 - www.zimsbike.ch

A votre service
réparation entretien rénovation

Philippe Détraz
MENUISIER
rue des Tanneurs 1
1095 Lutry

079/355 23 82
phdetraz@bluewin.ch

mAYOR
SANITAIRE - PULLY

Installations sanitaires
Service dépannage

CH - 1009 Pully
tél. +41 21 729 11 83
fax +41 21 729 42 06
www.mayorsanitaire.ch
secretariat@mayorsanitaire.ch

AKOR

Repas de soutien des Juniors



Quelle belle fête!

Sans repas de soutien depuis... bien trop longtemps, le comité du FC Lutry a souhaité, sous la baguette du maître de cérémonie, Nando Celli, réitérer et retenter l'expérience. Il y a eu bien des discussions, hésitations, questions mais nous nous sommes lancés. Et nous avons bien fait. La salle était belle, bien arrangée, les convives au rendez-vous. Ce n'est pas moins de 180 personnes qui sont venues soutenir les juniors du club ce 12 novembre. Tout a été mis en place afin de garantir les exigences COVID. Un service de «sécurité» à l'entrée, maniant les bracelets d'accès avec aisance et le contrôle des pièces d'identité digne d'un douanier nord coréen.

Une fois ce premier portique passé, la place était laissée à la fête, aux retrouvailles, au plaisir simple de trinquer ensemble. Une délicieuse fondue vigneronne était servie par le traiteur Leuba de Forel, toujours accompagnée d'un buffet gargentuesque de salades et crudités. S'en suivent desserts pour celles et ceux qui avaient encore un tantinet de place.

Une superbe tombola avec de très beaux lots dont le principal avec une trottinette électrique version «Fiat 500» venait clôturer le repas.

Un repas de soutien du FC Lutry sans son traditionnel bar n'est pas un repas de soutien digne de ce nom, et vous l'imaginez bien, sous les sunlights et la playlist musicale, tout le monde s'en est donné à cœur joie jusque très tôt le matin.

Bien que quelque peu groguy, de bonnes âmes ont tout rangé le lendemain matin.

Encore bravo et merci



berdoz

électroménager & cuisines



Miele

AEG



BOSCH

 **Electrolux**

SIEMENS

Des prix compétitifs, un service imbattable.

Av. de Lavaux 63 | 1009 Pully | T 021 728 30 28 | www.berdoz.ch

Au revoir Matthieu, bienvenue Vincent !



Matthieu et Vincent

Passage de témoin au sein du comité du FC Lutry en cette fin d'année! En effet notre responsable logistique Matthieu Signer a quitté Lutry début décembre pour relever un nouveau défi professionnel et privé très loin d'ici. Matthieu a en effet fait le choix de reprendre une activité touristique et d'exploiter un Bed and Breakfast au Panama.

Un grand personnage notre ami Matthieu, par la taille, le cœur et l'engagement au sein de son club favori. Il est arrivé au FC Lutry un jour de ses 10 ans et il y est

membre de manière ininterrompue maintenant depuis plus de 22 ans. Et quel parcours: les juniors, les actifs et les séniors jusqu'au dernier match de cette fin d'année, décorateur au sein du team de La Revue du FC Lutry, responsable durant quelques années de notre stand de la Fête de Vendanges à la fontaine, c'est tout naturellement qu'il avait ensuite rejoint le comité pour prendre la responsabilité de la logistique du club. Afin de le remercier et marquer cet engagement, notre dernière assemblée générale l'a nommé au titre de Membre Honoraire.

Merci Matthieu et plein succès dans ton nouveau projet!

Pour lui succéder, nous sommes très heureux de vous annoncer l'arrivée de Vincent Aeby qui va nous rejoindre dès le début de l'année prochaine. Il est également tombé très tôt dans la « marmite » du FC Lutry. Il connaît très bien le club, son club. Né à Lutry il y a 24 ans, Vincent a également fait toutes ses classes de junior au sein du club et joue actuellement en actif avec notre 2^e équipe, il est également engagé en faveur de la commune en tant que conseiller communal.

Sois le bienvenu Vincent dans cette nouvelle responsabilité, c'est pour nous un immense plaisir et fierté de voir arriver une jeune relève!



CUISINE DU TERROIR
PRODUITS LOCAUX
ET DE SAISON

OUVERT 7 JOURS SUR 7
021 922 27 61

LE CHALET
DU MONT - PÉLERIN

PROPRE EN ORDRE

Revêtements de sols – Nettoyages

Grand Rue 8 - 1009 Pully

Tél. 021 711 07 70

Fax 021 729 52 06

www.propreenordre.ch



**AB Peinture &
Rénovation SA**

ENTRETIEN - RENOVATION - TRANSFORMATION
PEINTURE - PLATRERIE - PAPIER-PEINT
APPARTEMENT - FACADE - IMMEUBLE

Délai - Qualité - Garantie

PASCAL BEZZOLA

Ch. du Levant 145 1005 Lausanne
Tél : 021 721 00 60 - Fax : 021 721 00 61

www.abpeinture.ch - entreprise@abpeinture.ch



Henry Kramer

Bijoutier Créateur

Grand Rue 20-1095 Lutry

Tél:+41(0)21 806 13 83-Fax:+41(0)21 806 38 43

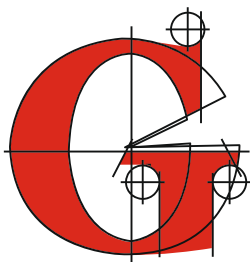

GASSER CONSTRUCTION ET GENIE CIVIL SA

TRAVAUX PUBLICS - AMÉNAGEMENTS EXTÉRIEURS

BÉTON ARMÉ - CONSTRUCTION DE ROUTES

TERRASSEMENTS - CANALISATIONS

TRAVAUX EN RIVIÈRE - REVÊTEMENTS BITUMINEUX

Rue du Bourg 6 - 1095 Lutry

Tél. 021 792 14 47 - Fax 021 792 14 54

info@gassersa.ch / www.gassersa.ch





L'avenir de
votre cuisine

Exposition de cuisines professionnelles et privées



Les Monts de Lavaux 20
1090 La Croix-sur-Lutry
Tél. 021 711 29 77
Fax 021 711 29 78

gastromachines.ch

Optic 2000
Une nouvelle vision de la vie

**PACK PROGRESSIF
Varilux® Liberty™**

599.^{CHF}*

* Voir conditions en magasin

BUSSIGNY - CRISSIER - EPALINGES - LAUSANNE BESSIÈRES, CENTRE & CHAILLY - PRILLY - ST-PREX



Carrosserie du Léman

Carlos Da Silva

Petite Corniche 3 • CH-1095 Lutry
T. 021 791 34 71 • www.carrosserieduleman.ch

Alimentation générale
Métraux

Produits de qualité, service personnalisé.
Livraison à domicile. Nos planches apéros.



Grand-Rue 16 - 1095 lutry

021 791 29 53



GARAGE DE LA CROIX

1090 La Croix-sur-Lutry 021 791 53 74



CARXPERT



PEUGEOT
SCOOTERS

ISUZU



ENTRETIEN - RÉPARATION TOUTES MARQUES

TUNNEL DE LAVAGE • VÉHICULE DE REMPLACEMENT • ACHAT/VENTE



WWW.GARAGEDELACROIX-LUTRY.CH

SIGNER TOITURE SÀRL
MAÎTRISE FÉDÉRALE

FERBLANTERIE
COUVERTURE
ENTRETIEN DE TOITURE

021 791 03 77
signer-toiture@bluewin.ch

Vous aimez le sport et la culture?

Nous aussi! C'est pourquoi nous soutenons plus
de 650 événements et associations chaque année.



Ça crée des liens

www.bcv.ch/sponsoring

